

# Permis de Construire

## Commune de SIGOTTIER

Lieu-dit : « Serre du Fumier »

## PLAN DES FAÇADES ET DES TOITURES

### MAITRE D'OUVRAGE :



Pour Le Compte de la Société Projet  
(Cf. Cerfa)

### CONTACT :

ENGIE Green  
345, Avenue Wolfgang Amadeus Mozart  
13 601 Aix-en-Provence  
sophie.eudes@engie.com

  
**ARCHIBIONATURE J. BERNARD**  
Architecte D.P.L.G. ordre A5308  
06460 ST VALLIER  
Tél. 04 03 40 09 91  
Siret : 519 142 162 00015

### MAITRE D'ŒUVRE :

ARCHIBIONATURE  
J. BERNARD  
Architecte D.P.L.G ordre A5308

### CONTACT :

ARCHIBIONATURE  
Chemin collet d'assou  
06 460 Saint-Vallier de Thieu  
archibio@wanadoo.fr

# PC 5

## Projet de parc solaire au sol

| Indice | Modifications           | Date          | Etabli | Vérfié | Validé |
|--------|-------------------------|---------------|--------|--------|--------|
| A      | Réalisation du document | Décembre 2022 | PCA    | CNI    | LPA    |
| B      |                         |               |        |        |        |
| C      |                         |               |        |        |        |
| D      |                         |               |        |        |        |

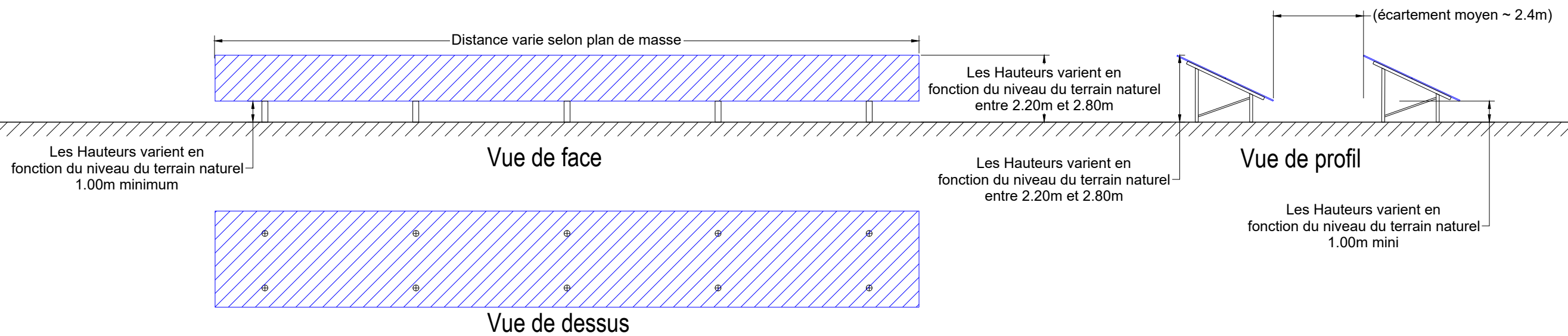

|  |                                |                         |   |  |
|--|--------------------------------|-------------------------|---|--|
| Nom du projet : Centrale photovoltaïque de Sigottier                                   |                                |                         | Maitrise d'ouvrage : SOLAIREPARCA124  |  |
| Contenu du plan : Permis de construire - PC05a - Plan de principe des structures fixes |                                |                         | Maitrise d'oeuvre   |  |
| Commune (s): Sigottier (05700)   |                                |                         |  <p>"Le Triade II"<br/>Parc d'Activités Millénaire II<br/>215 rue Samuel Morse - CS 20756<br/>34967 MONTPELLIER Cedex2</p> |  |
| Echelle : 1/150  | Système de coord. : RGF93.CC45 | 20221107_SIG05_PC-PC05a |   |  |
|  |                                | Auteur : PC             | Vérifié par : CN  |  |
| 07/11/2022   | Création ticket n° 3413        | Indice: A               | Format papier: A3   |  |
| Dates  | Modifications                  |                         |   |  |

# Teinte des postes : RAL 7016

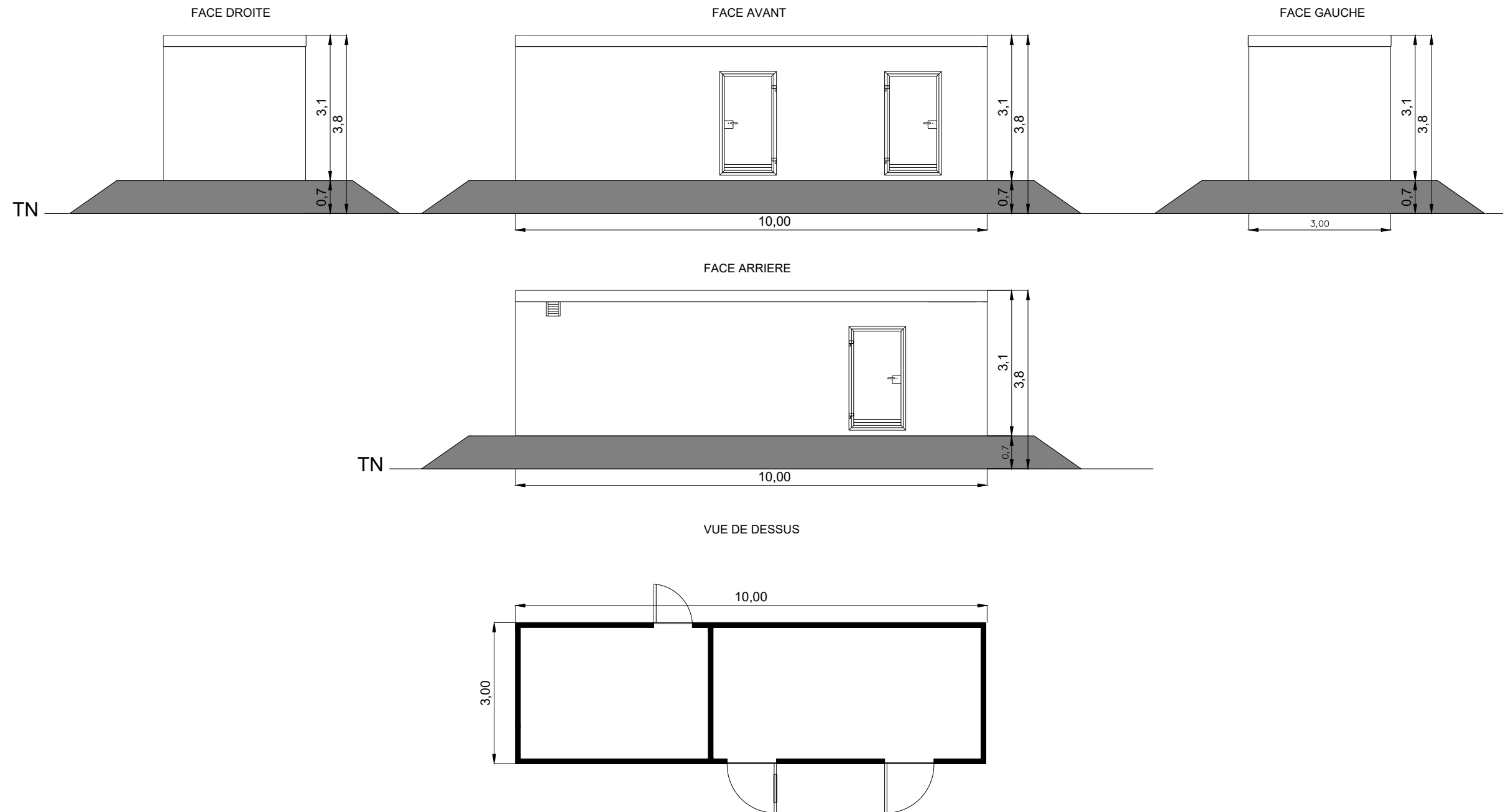

|   |                                |                         |   |  |
|---|--------------------------------|-------------------------|---|--|
| Nom du projet : Centrale photovoltaïque de Sigottier  |                                |                         | Maitrise d'ouvrage : SOLAIREPARCA124  |  |
| Contenu du plan : Permis de construire - PC05b- Plan des façades et toiture du poste de livraison |                                |                         | Maitrise d'oeuvre   |  |
| Commune (s): Sigottier (05700)  |                                |                         |  <p>"Le Triade II"<br/>Parc d'Activités Millénaire II<br/>215 rue Samuel Morse - CS 20756<br/>34967 MONTPELLIER Cedex2</p> |  |
| Echelle : 1/100   | Système de coord. : RGF93.CC45 | 20221107_SIG05_PC-PC05b |   |  |
|   |                                | Auteur : PC             | Vérifié par : CN  |  |
| 07/11/2022  | Création ticket n° 3413        | Indice: A               | Format papier: A3   |  |
| Dates   | Modifications                  |                         |   |  |

# Teinte des postes : RAL 7016

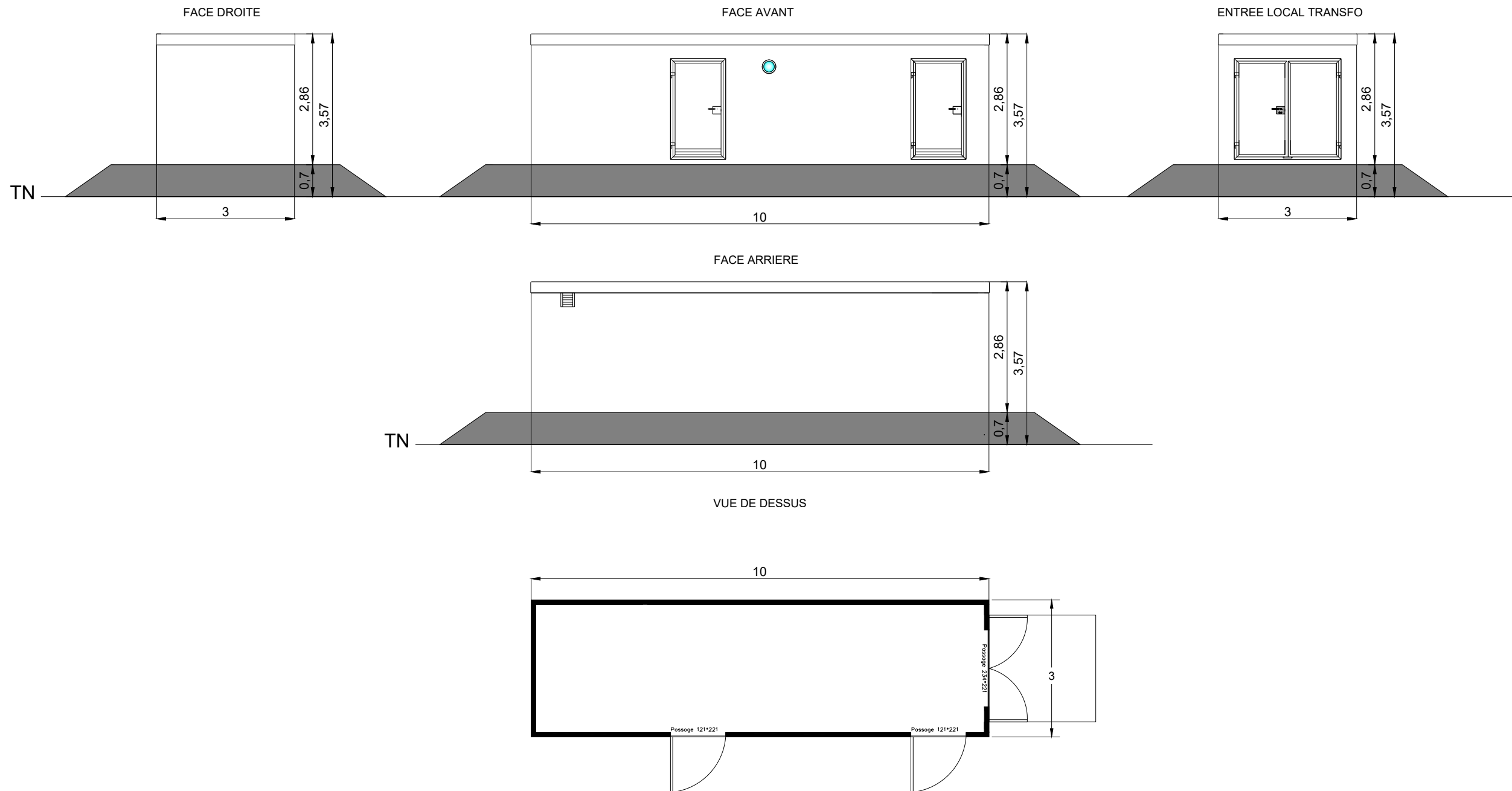

|  |                                |                         |   |                   |
|--|--------------------------------|-------------------------|---|-------------------|
| Nom du projet : Centrale photovoltaïque de Sigottier   |                                |                         | Maitrise d'ouvrage : SOLAIREPARCA124  |                   |
| Contenu du plan : Permis de construire - PC05c- Plan des façades et toiture des postes de conversion |                                |                         | Maitrise d'oeuvre   |                   |
| Commune (s): Sigottier (05700)   |                                |                         |  <p>"Le Triade II"<br/>Parc d'Activités Millénaire II<br/>215 rue Samuel Morse - CS 20756<br/>34967 MONTPELLIER Cedex2</p> |                   |
| Echelle : 1/100  | Système de coord. : RGF93.CC45 | 20221107_SIG05_PC-PC05c |   |                   |
|  |                                | Auteur : PC             | Vérifié par : CN  |                   |
| 07/11/2022   | Création ticket n° 3413        |                         | Indice: A   | Format papier: A3 |
| Dates  | Modifications                  |                         |   |                   |